

# 福島大学附属特別支援学校 平成27年度 教育研究学校公開

□ 共催 福島県教育委員会  
□ 後援 福島市教育委員会 福島県小学校長会 福島県中学校長会 福島県特別支援学校長会  
(申請予定を含む) 福島地区小・中学校長会協議会 福島県特別支援教育振興会県北支部 福島職業能力開発研究協議会

## 研究主題 一人一人が自ら学ぼうとする姿を目指して ～ 学習の「動機」や「振り返り」に焦点を当てて ～ (1年次)

昨年度まで、研究主題を「よりよい人間関係を育む授業の在り方」として研究を行い、人間関係の視点で授業を見つめ、よりよい人間関係を育む指導内容を設定してきました。また、児童生徒の「他者理解」や「役割の理解」等の行動の背景となる力について実態把握を行い、効果的な指導方法を設定することができました。一方、児童生徒の行動の背景を見取ることの難しさが課題として挙げられ、児童生徒の「動機」や「行動の振り返り」等、多様な視点で行動の背景を見取る必要があることが分かりました。そのため、本年度の研究では、新しい主題を上記のように掲げ、児童生徒一人一人が自ら学ぼうとする姿を実現できるように、学習の動機や振り返りに焦点を当てた授業づくりを探求していきたくと考えています。ぜひご参加ください。

### 期日・日程

平成27年6月12日(金)

8:30	9:00	9:35	9:45		11:30	12:30	13:00	13:15	14:45	15:00	16:30
受付	全体会	移動	自由参観	公開授業	昼食・休憩	ポスターセッション	移動	研究協議	休憩	講演	

### 研究授業

※ ポスターセッションは、研究や実践の内容をまとめたポスターを基に、発表者と参観者が自由に話し合いを行う場です。

#### 小学部

##### 生活単元学習

10:40～11:25

単元テーマ：「自分からやりたい!」「また次もやりたい!」と感じる授業づくり  
指導助言者 高橋 純一 【福島大学人間発達文化学類 准教授】

#### 中学部

##### 国語・数学

9:45～10:35

題材テーマ：生活単元学習と関連させることで、自ら伝えたい授業づくり  
指導助言者 柳沼 哲 【福島県養護教育センター主任指導主事】

#### 高等部

##### 作業学習(木工班)

9:45～11:30

単元テーマ：自分の作業に目的意識を持って取り組む授業づくり  
指導助言者 大橋 隆史 【福島県教育庁特別支援教育課指導主事】

### 講演会

#### 演題

「子どもの発達と内面世界を探る」

～ 自ら学ぼうとする力を育てる ～

講師 岐阜大学教育学部 教授 別府 哲 先生

～ 別府先生のご専門分野 ～

主に自閉症の子どもが、他者や自己をどのように認識し、どのように発達するのかをテーマとして研究に取り組まれています。

## ＜ポスターセッションのご案内＞

本校で取り組んできた研究実践についてポスターセッションを行います。

- ① 「よりよい人間関係を育む授業の在り方」  
（平成24～26年度）  
研究のまとめ

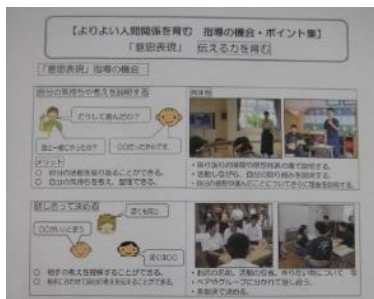

- ② H26文部科学省  
委託事業「キャリア教育  
と就労支援の充実  
について」



- ③ 各学部の実態に  
応じた国語・数学の指導  
～数に焦点を当てて～

ことば・かず達成度チェックリスト 算数Ⅲ	
項目	記録日 平成 年 月 日
数と計算	1～20までの数唱をする。
	1～50までの数唱をする。
	1～100までの数唱をする。
計数（具体物と数詞の対応）	具体物一つずつ指差して数える。
	1～5までを目で見て数える。（指差しないで数える。）
	5のまとまりで数える。（5と1で6、5と2で7が分かる。）
	10のまとまりで数える。（10と4で14が分かる。）
	10が2こで20、10が3こで30が分かる。

## ご案内

- ◇ 交通機関
  - バス
    - 福島駅東口7番乗り場  
「土湯温泉・佐原・荒井行き」  
7：50、8：15、8：40発乗車  
「福島ふそう前」下車、徒歩5分
  - タクシー
    - 福島駅西口から約10分
  - 徒歩
    - 福島駅西口から約20分
  - 自家用車
    - 東北自動車道、福島西インターから  
約10分  
（駐車場には限りがありますので、公共交通機関ご利用のご協力をお願いします）

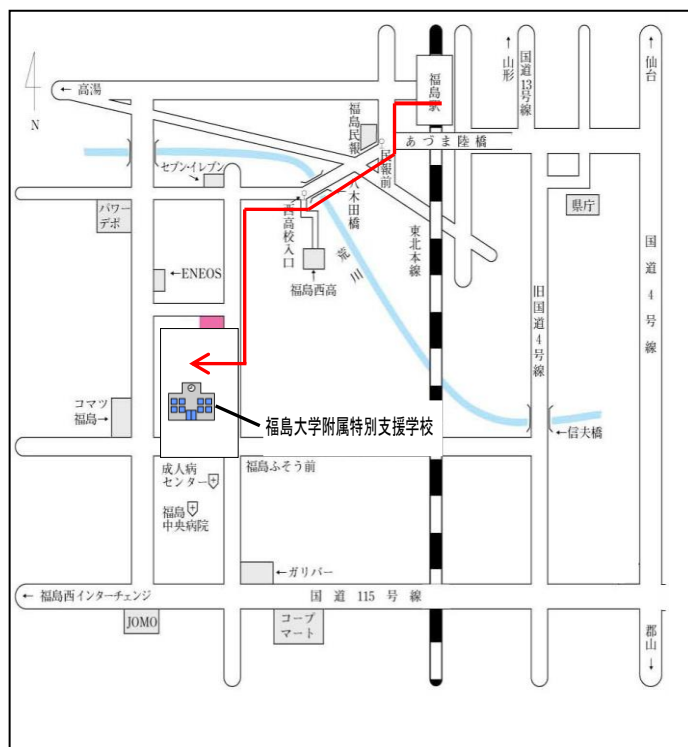

- ◇ 受付
  - 校内「体育館」にて受付をいたします。
  - ※ ご来賓、附属学校園の先生方は正面玄関よりお入りください。

## 参加申し込み・お問い合わせ

参加申込書によりファックスでお申し込みください。

- ◇ 締切 平成27年6月5日（金）
- ◇ 参加費 1,500円（学生 無料）
- ◇ 昼食 600円（お弁当 お茶付き）

※ 福島県教育委員会の初任者研修、経験者研修Ⅰ・Ⅱの研修に該当します。

〒960-8164 福島県福島市八木田字並柳71番地 福島大学附属特別支援学校  
 FAX 024-546-5480 TEL 024-546-0535  
 URL <http://www.ash.fukushima-u.ac.jp/>  
 E-mail [fuyo@ash.educ.fukushima-u.ac.jp](mailto:fuyo@ash.educ.fukushima-u.ac.jp)

教務主任 佐藤 純一 あて

6月5日（金）までに

FAX(024-546-5480)でお申し込みください (送票は不要です)

平成27年度

福島大学附属特別支援学校

教育研究学校公開参加申込書

平成27年 月 日

所属校 機関等	名称： 住所：	TEL ( )		
職名等	氏名	参加内訳 (○印)	昼食希望	自家用車
		・公開授業		
		・研究協議会 (小・中・高)	有・無	有・無
	該当に○印を付けてください 初任者研修・経験者研修	・講演会		
		・公開授業		
		・研究協議会 (小・中・高)	有・無	有・無
	該当に○印を付けてください 初任者研修・経験者研修	・講演会		
		・公開授業		
		・研究協議会 (小・中・高)	有・無	有・無
	該当に○印を付けてください 初任者研修・経験者研修	・講演会		

- ・参加希望、昼食、自家用車使用の欄であてはまる項目に○をつけてください。なお、**駐車場には限りがありますので、公共交通機関もしくは乗り合いにてお越しください**ますよう、ご協力をお願いします。
- ・参加費は1500円（学生無料）です。当日、受付にてお願いします。
- ・研究協議会は3分科会体制となっており、さらに各分科会において小グループに分かれて協議を行います。つきましては教育関係者、学生等の参加としております。
- ・昼食は、お弁当（600円お茶付き）の注文を受け付けます。当日、受付でお支払いください。
- ・本申込書の到着をもって参加受付を完了とさせていただきます。

連絡先

〒960-8164

福島県福島市八木田字並柳71番地

福島大学附属特別支援学校 教務主任 佐藤 純一

TEL 024-546-0535 FAX 024-546-5480

URL <http://www.ash.fukushima-u.ac.jp/>

E-mail [fuyo@ash.educ.fukushima-u.ac.jp](mailto:fuyo@ash.educ.fukushima-u.ac.jp)

※ 用紙が不足の場合は、お手数ですがコピーしてご記入下さい。なお、それをファックスされる際は「○枚目の○」と申し込み用紙の隅にご記載いただければ幸いです。